



ÇANAKKALE AYVACIK TARIMA DAYALI İHTİSAS SERA (JEOTERMAL KAYNAKLI) ORGANİZE SANAYİ BÖLGESİ

PARSEL ÖN TAHSİS BELGESİ

TAHSİS EDİLECEK PARSELİN BİLGİLERİ				
Maliki		Çanakkale Ayvacic TDİOSB		
İl	İlçe	Parsel türü	Parsel numarası	Yüzölçümü (m ²)
Çanakkale	Ayvacic	Sera		

TAHSİS EDİLECEK PARSELİN HAK SAHİBİ	
Adı Soyadı / Unvanı	Adresi

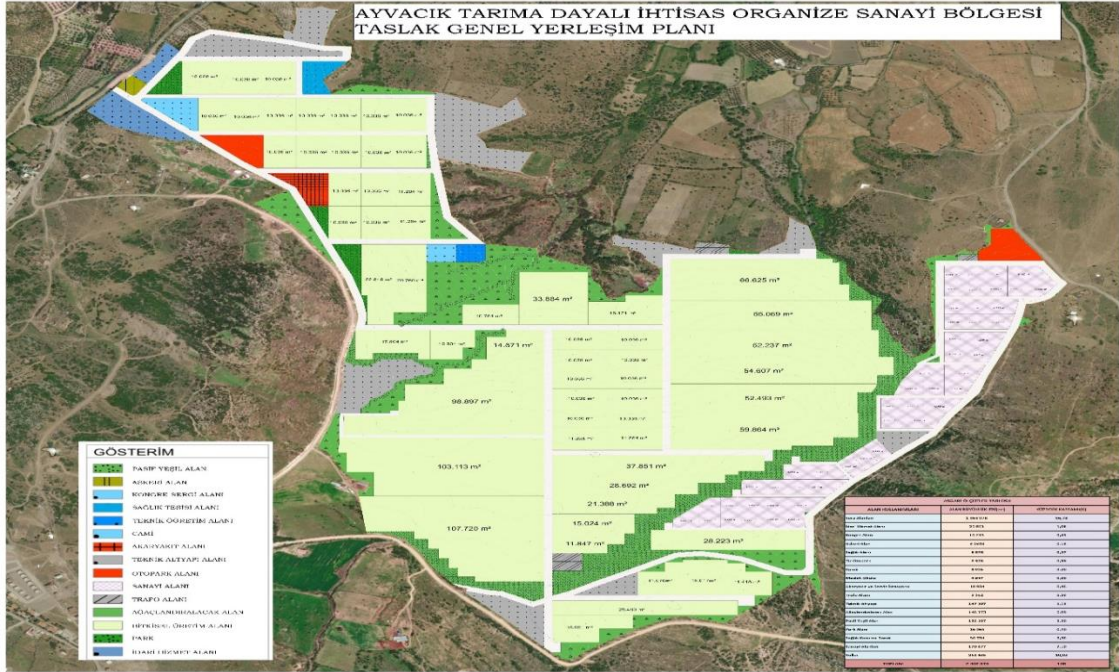

İş bu Parsel Tahsis Belgesi Çanakkale Ayvacic TDİOSB Müteşebbis Heyet'inin .../...../2024 tarih ve 2024/.... sayılı kararı uyarınca düzenlenmiştir.

.....
Yönetim Kurulu Üyesi

.....
Yönetim Kurulu Başkanı

Not: Parsel metrajları ve yerleri Yerleşim Planı mücbir sebeplerle Müteşebbis Heyeti kararı ve Tarım Bakanlığının onayı ile parselasyondan sonra değişiklik gösterebilir.